

SURFACES	
DESIGNATIONS	SUPERFICIE M²
LYCEE D'ETAT DE WALLIS & FUTUNA - BATIMENT U - VIE SCOLAIRE - MAISON DES LYCEENS - SALLES INFORMATIQUES - BLOCS SANITAIRES	
PROJET	
VIE SCOLAIRE	
Hall d'accueil	10.00
Bureau des surveillants	40.00
Bureau accueil parents	12.00
Bureau CPE	18.00
Sanitaires personnel F	4.00
Sanitaires personnel H	4.00
Local ménage 01	6.00
Salle de permanence examen	150.00
MAISON DES LYCEENS	
Foyer des élèves	100.00
Bureau du conseil des élèves	12.00
SALLES INFORMATIQUES	
Salle informatique 1	60.00
Salle informatique 2	60.00
Salle informatique 3	60.00
BLOCS SANITAIRES	
Sanitaires élèves F	35.70
Sanitaires élèves H	27.13
Local ménage 02	3.00
TOTAL BATIMENT EXISTANT	598.83

TRANCHE FERME

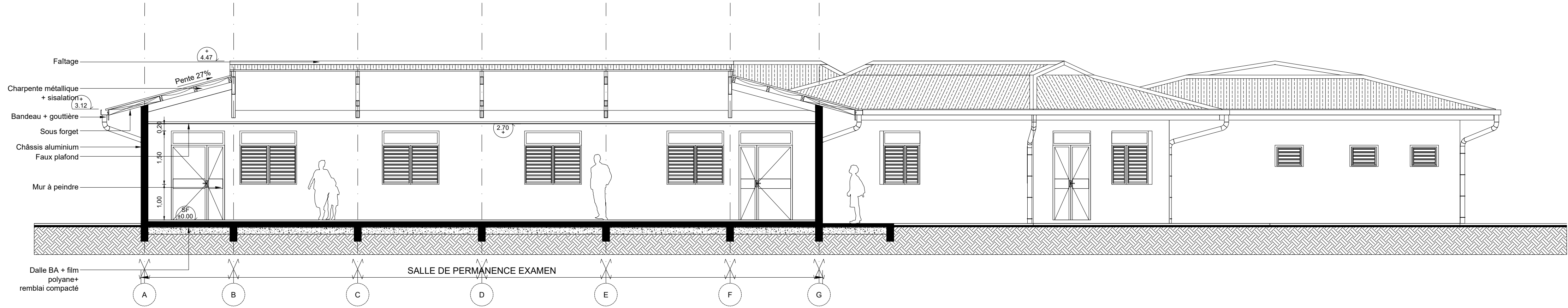

COUPE / ELEVATION U04

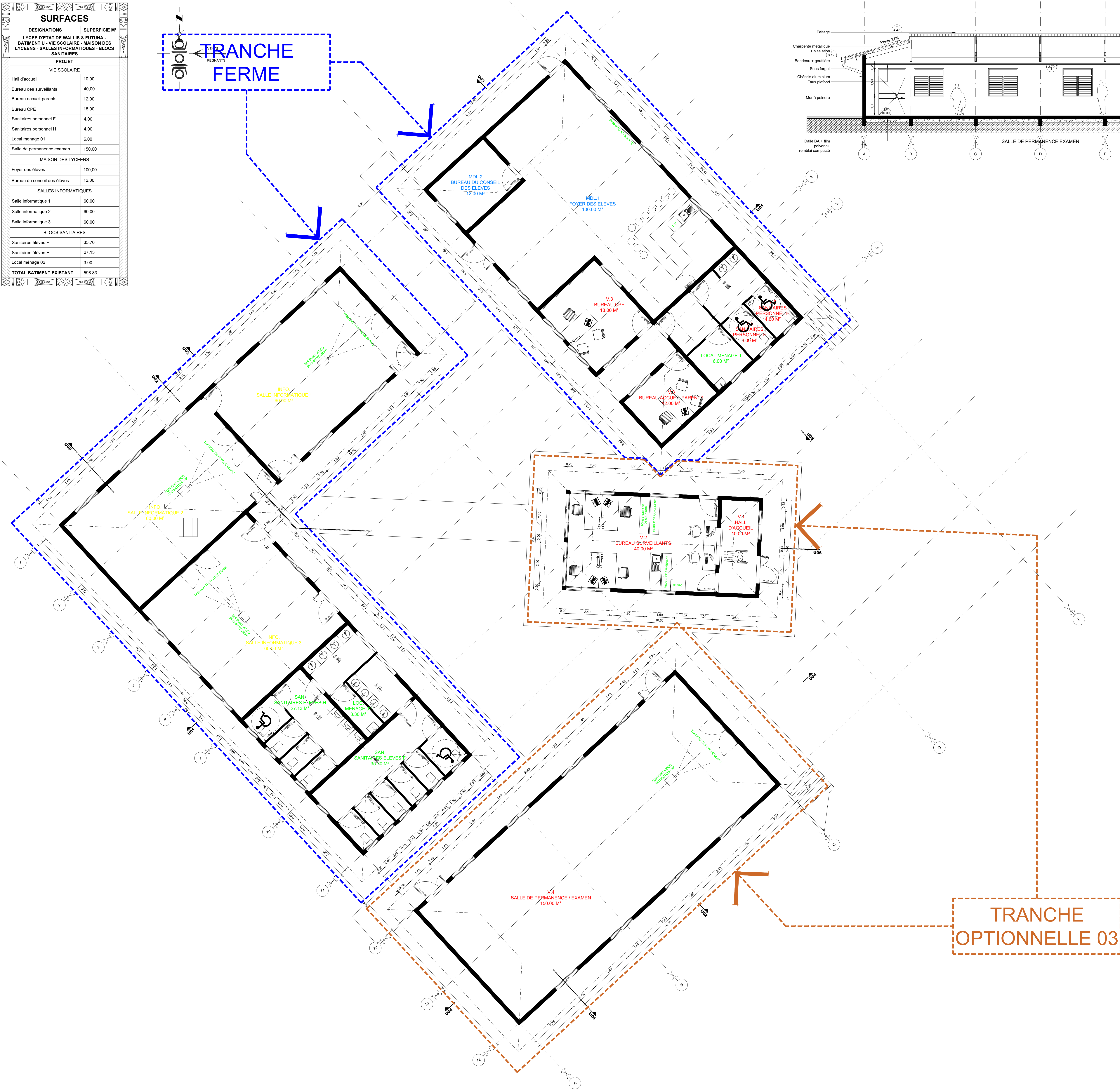

PLAN DE SITUATION

NOTA : PROPRIETE ARTISTIQUE ET INTELLECTUELLE
LES DOCUMENTS GRAPHIQUES CONSTITUANT L'ENSEMBLE DU DOSSIER ARCHITECTURAL SONT LA PROPRIETE ARTISTIQUE ET INTELLECTUELLE DE L'AUTEUR. AUCUNE MODIFICATION NE POURRA ETRE ENVISAGEE SANS AUTORISATION ECRITE DE CELUI CI

- NOTA :
1. LES COTATIONS DOIVENT ETRE VERIFIEES IMPERATIVEMENT SUR PLACE AVANT TOUTE MISE EN OEUVRE. REPERTORIER TOUS LES RESEAUX ENTERRIES A PROXIMITE, AVANT TOUTE MISE EN OEUVRE DE FOUILLES.
 2. LES DIMENSIONS SONT COTEES FINIES ET DEVRONT FAIRE L'OBJET DE CALCULS D'INGENIEUR POUR TOUT OUVRAGE STRUCTURELLE
 3. L'ENTREPRENEUR EST TENU DE VERIFIER LA COTATION DE L'ENSEMBLE DU PLAN AVANT LE DEMARRAGE DES PLANS TECHNIQUES ET DES TRAVAUX ET D'INFORMER L'ARCHITECTE D'EVENTUELLES ERREURS OU OMISSIONS POUR MISE A JOUR.

	M.M.W. ARCHITECTURE Tribu de Thushaick B.P. 595 We - 98820 Lifou 2 rue Pierre Lecole - Parc de Normandie - 98800 Nouméa Tel : (+687)45 48 00 - Fax : (+687)45 48 00 Tel : (+687)23 64 20 - Fax : (+687)23 64 20 Email : secretariat.mmw@mmw.nc
	ARCHEVAL BP 61 - Mata utu - 98 600 Wallis & Futuna Tel : (+681)82 12 74 - (+681)72 12 74 Email : hakomani.petelo@architectes.org archilale@hakomani.com
	STRUCTURE CONCEPT Hm'u' Cap Horn 24 - rue Laprouse, Pdg Blanchet - 98 800 Nouméa Tel : (+687)25 95 52 - Fax : (+687)25 95 02 Email : direction@structureconcept.nc
	IngeNC 121 rue Jacques Hébert - 98 857 NOUMEA Tel : (+687)24 87 16 Email : cedric.buere@ingenic.nc cedric.buere@ingenic.nc
	SIGMA INGENIERIE 1 Rue Isidore Le Goupils - 98 800 Nouméa Tel / Fax : (+687)21 12 85 Email : vincent.gallard@sigma.nc jod.beaumont@sigma.nc
	GEOME 13 rue du 5 Mai BP 14402 - 98 802 Magenta Tel : (+687)28 24 82 Email : geome.energie@gmail.com
	ENECA 228 Rue Georges Leques - 21 Normandie BP 2025 - 98814 Pont des Français Tel : (+687)44 95 57 - Fax : (+687)44 95 67 Email : david.demeine@ene2.nc

REHABILITATION ET EXTENSION
DU LYCEE D'ETAT DE WALLIS & FUTUNA
- ILES DE WALLIS & FUTUNA

D
O
S
S
I
E
R

D
E
N
T
R
E
P
R
I
S
E

C
O
N
S
U
L
T
A
T
I
O
N

D.C.E.		PROJET	
PLANCHE ARCH. N°001 - TRANCHE FERME			
DESSINS		VISA	
PLAN DE SITUATION		Maître d'ouvrage : Administration supérieure des Iles Wallis & Futuna BP 16 - Numea 98 800 Nouméa	
PLAN DE DISTRIBUTION VIE SCOLAIRE / MAISON DES LYCEENS / SALLES INFORMATIQUES / SANITAIRES		 color • qualité • précision Architecte : M. M. W. ARCHITECTURE Ingénieur : IngeNC Ingénieur : Sigma IngeNteric Ingénieur : GEOME Ingénieur : ENECA	
COUPES / ELEVATIONS U04		Assistent Maître d'ouvrage : Secrétaire d'enseignement de la Nouvelle-Calédonie	
ECHELLE : 1/75°		Date : le 10 MARS 2025	
MODIFICATIONS		DATE	

PLAN DE DISTRIBUTION VIE SCOLAIRE / MAISON DES LYCEENS / SALLES INFORMATIQUES / SANITAIRES